

MONTHLY MEMBERSHIP PROGRESS REPORT

장소 REPUBLIC OF KOREA

District 354 D

Results as of: 5/31/2022

클럽			
결과- 2021-2022			
사분기	신생클럽 목표	신생클럽	해산된 클럽
7월/8월/9월	3	1	5
10월/11월/12월	3	1	2
1월/2월/3월	1	1	0
4월/5월/6월	0	0	0

회원 1인당			
결과- 2021-2022			
사분기	회원 순증가 목표	실제 회원증강	실제 퇴회 회원 수(전출입 포함)
7월/8월/9월	200	253	156
10월/11월/12월	200	188	207
1월/2월/3월	200	267	51
4월/5월/6월	200	91	143

목표 및 누적 신생클럽 수

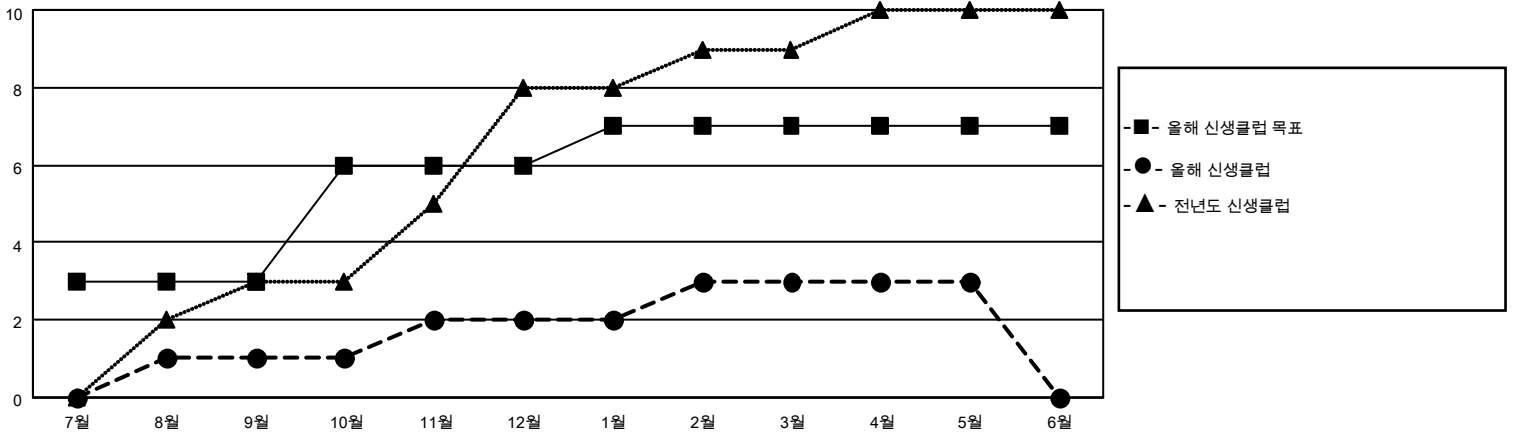

목표 및 누적 회원수

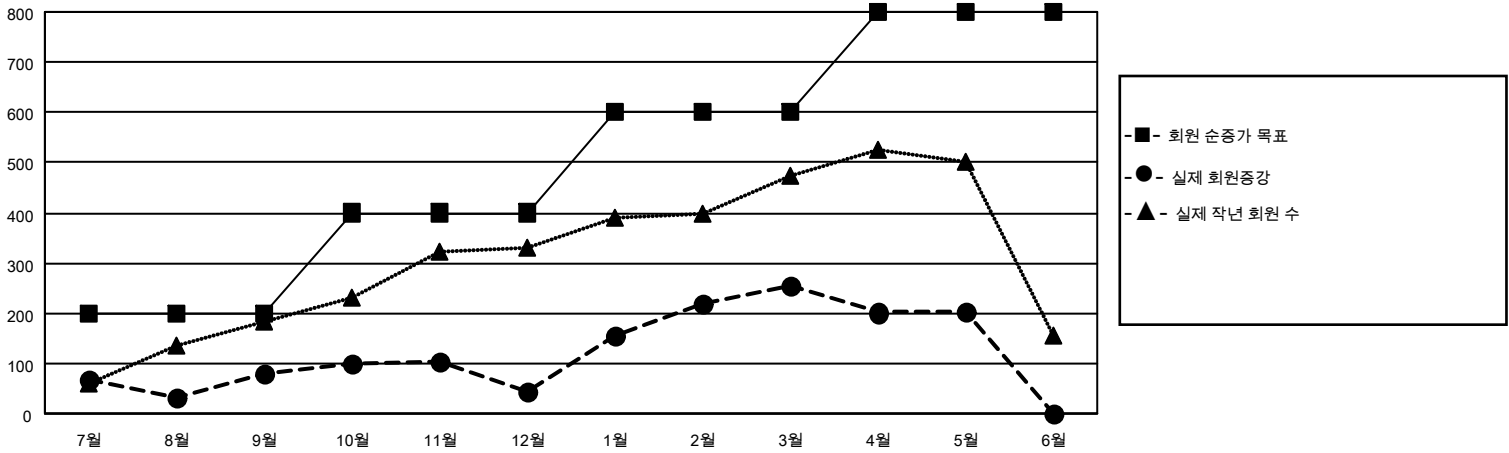

해산된 클럽: 7	1명 이상의 신입회원을 등록한 143 CLUBS OF 208	<h3 style="text-align: center;">성별 분포</h3> <table style="width: 100%; border-collapse: collapse;"> <tr> <td style="width: 60%;">남성</td> <td style="text-align: right;">4,154 (63.35%)</td> </tr> <tr> <td>여성</td> <td style="text-align: right;">2,403 (36.65%)</td> </tr> <tr> <td>NON BINARY</td> <td style="text-align: right;">0 (0.00%)</td> </tr> <tr> <td>PREFER NOT TO ANSWER</td> <td style="text-align: right;">0 (0.00%)</td> </tr> </table>	남성	4,154 (63.35%)	여성	2,403 (36.65%)	NON BINARY	0 (0.00%)	PREFER NOT TO ANSWER	0 (0.00%)						
남성	4,154 (63.35%)															
여성	2,403 (36.65%)															
NON BINARY	0 (0.00%)															
PREFER NOT TO ANSWER	0 (0.00%)															
<table border="1" style="width: 100%; border-collapse: collapse;"> <thead> <tr> <th colspan="2" style="text-align: left;">퇴회회원</th> </tr> </thead> <tbody> <tr> <td style="width: 70%;">작고</td> <td style="text-align: right;">21</td> </tr> <tr> <td>클럽해산</td> <td style="text-align: right;">103</td> </tr> <tr> <td>기타</td> <td style="text-align: right;">433</td> </tr> <tr> <td style="border-top: 1px solid black;">합계</td> <td style="text-align: right; border-top: 1px solid black;">557</td> </tr> </tbody> </table>	퇴회회원		작고	21	클럽해산	103	기타	433	합계	557	누적 회원 데이터를 확인하시려면 여기에 클릭하십시오.	<table style="width: 100%; border-collapse: collapse;"> <tr> <td style="width: 60%;">가족 단위 회원 총수</td> <td style="text-align: right;">1,274</td> </tr> <tr> <td>회비 절반을 지불하는 가족회원</td> <td style="text-align: right;">766</td> </tr> </table>	가족 단위 회원 총수	1,274	회비 절반을 지불하는 가족회원	766
퇴회회원																
작고	21															
클럽해산	103															
기타	433															
합계	557															
가족 단위 회원 총수	1,274															
회비 절반을 지불하는 가족회원	766															